

# Gemarkung Lengelfeld

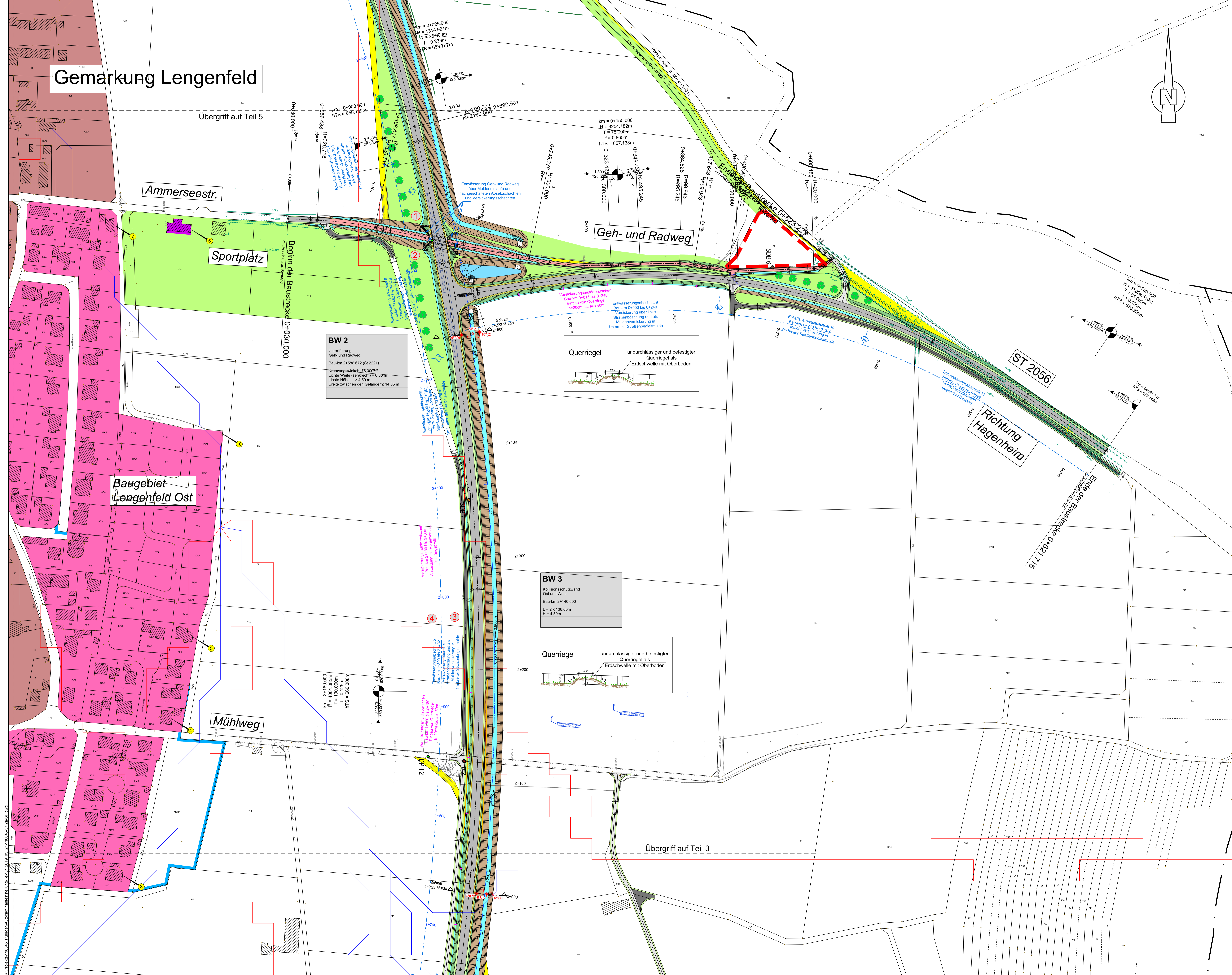

### Zeichenerklärung

Planung	
	Einschnittböschung
	Müde mit Fließrichtung / Versickerung
	Straßenentwässerung
	Fahrbahn mit Achse
	Bankett
	Gehweg
	Wirtschaftsweg befestigt
	Wirtschaftsweg unbefestigt
	Radweg
	Fahrbahnteiler
	Dammabstufung
	Entwässerungsmüde mit Fließrichtung
	Brücke mit Widerlager
	Tunnelportal
Sonstiges	
	geplanter Gebäudeabruch
	Gebäude bereits abgebrochen
	Rückbaufläche wird zur Grünfläche
	Baufeldgrenze
	geplante Höhe
	Wasserschutzzone
	Passive Schutzmaßnahmen
	Rodungsgrenze

### Legende Sparten Bestand:

	Telekommunikation (Erdleitung)		Stromleitung Niederspannung (Erdleitung)
	Wasserleitung		Stromleitung Mittelspannung (Erdleitung)
	Fernmeldekabel (Erdleitung)		Stromleitung Hochspannung (Erdleitung)
	Straßenbeleuchtungskabel (Erdleitung)		Leerrohre

Vor Beginn der Tiefbauarbeiten haben sich die ausführenden Firmen über die genaue Lage der Ver- und Entsorgungsleitungen bei den einzelnen Spartenträgern zu informieren.

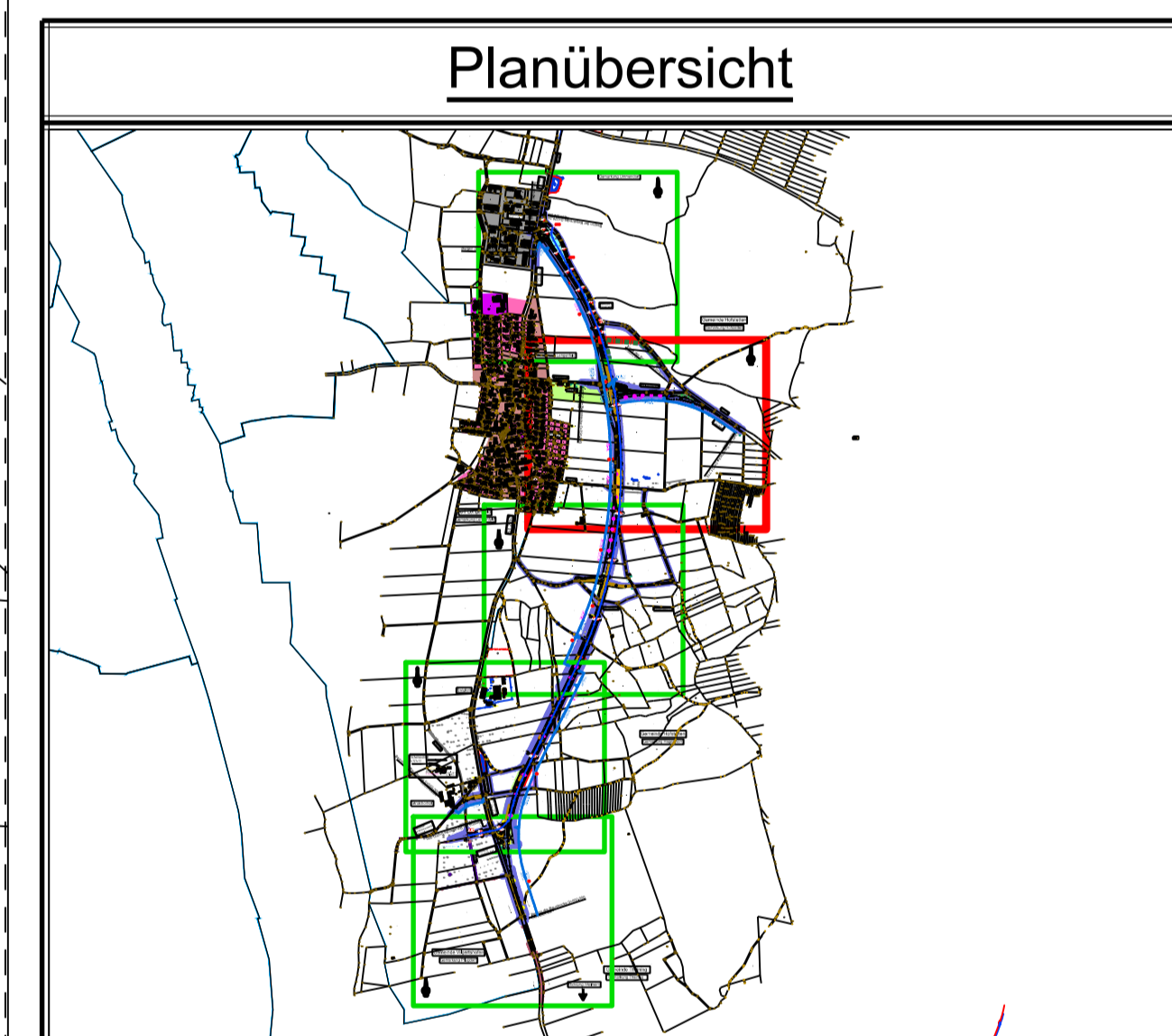

Nr.	Änderung gegenüber der Planfeststellung vom 05.03.2018	Datum	Zeichen
1	Geh- und Radweg Ammerseestraße	08.04.2019	PWIE
2	BW2, Geh- und Radweg Ammerseestraße	08.04.2019	PWIE
3	Entwässerungsmüde ST 2057 Westseite	08.04.2019	PWIE
4	Entwässerungsabschnitte	08.04.2019	PWIE

**Steinbacher Consult**  
 Ingenieurbüro  
 Richard Wagner Straße 8 | Ammerseestraße 10A  
 85630 Lengelfeld | 85630 Lengelfeld  
 Tel.: 0822-94999-0 | Fax: 0822-94999-6  
 E-Mail: info@steinbacher-consult.com | www.steinbacher-consult.com

Nr.	Art der Änderung	Datum	Zeichen

## FESTSTELLUNGSENTWURF

Gemeinde Pörgen  
 Unterlage (Blatt-Nr.): 18.2 / 2.4T  
 Lageplan  
 Entwässerung Teil 4  
 Maßstab: 1:1000

St 2057 Landsberg am Lech - Rott  
 Neubau der Ortsumfahrung Lengelfeld  
 in kommunaler Sonderbaulast  
 mit integriertem Hochwasserschutz

Aufgestellt: Pörgen, den 06.08.2018  
 Klaus Pflüß, Bürgermeister

1. Teikur: Pörgen, den 08.04.2019  
 Klaus Pflüß, Bürgermeister

Planfestgestellt mit Beschluss der Regierung von Oberbayern  
 Az.: 33-4534-137-3  
 München, 01.10.2019  
 am  
 Oberbürgermeister

K:\projekte\110045\_Lengelfeld\Baugebiet\Entwurf\2019\_08\_21\110045-21-26\_Sp.dwg